

PODORYS STRECHY

PODORYS

POHĽAD BOČNÝ

POHĽAD BOČNÝ

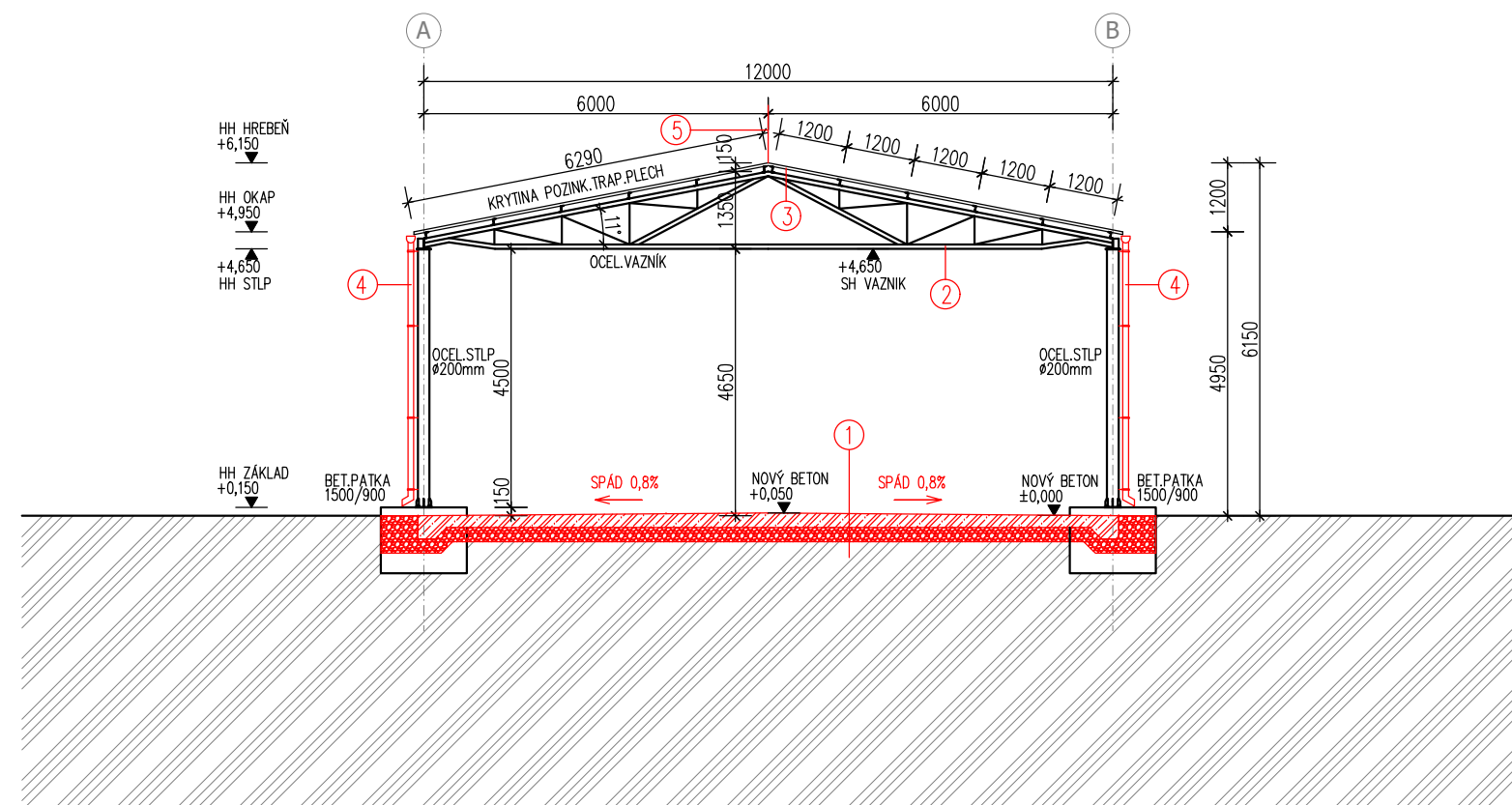

REZ PRIEČNÝ

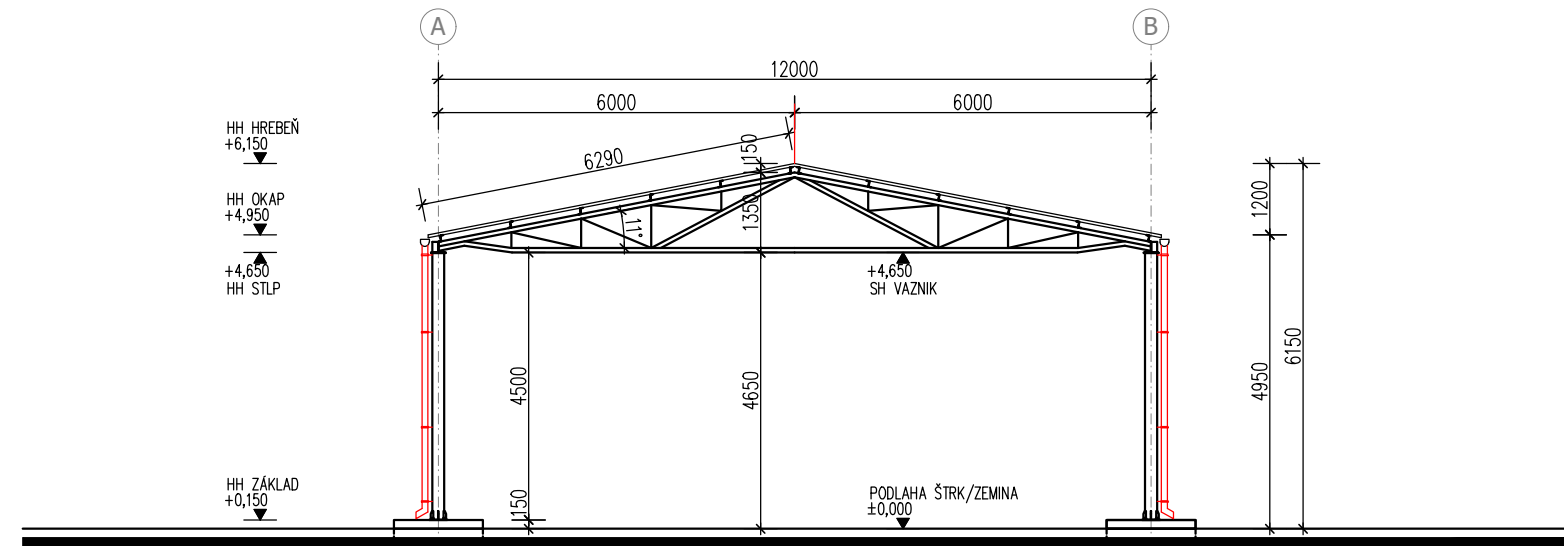

POHĽAD ČELNÝ

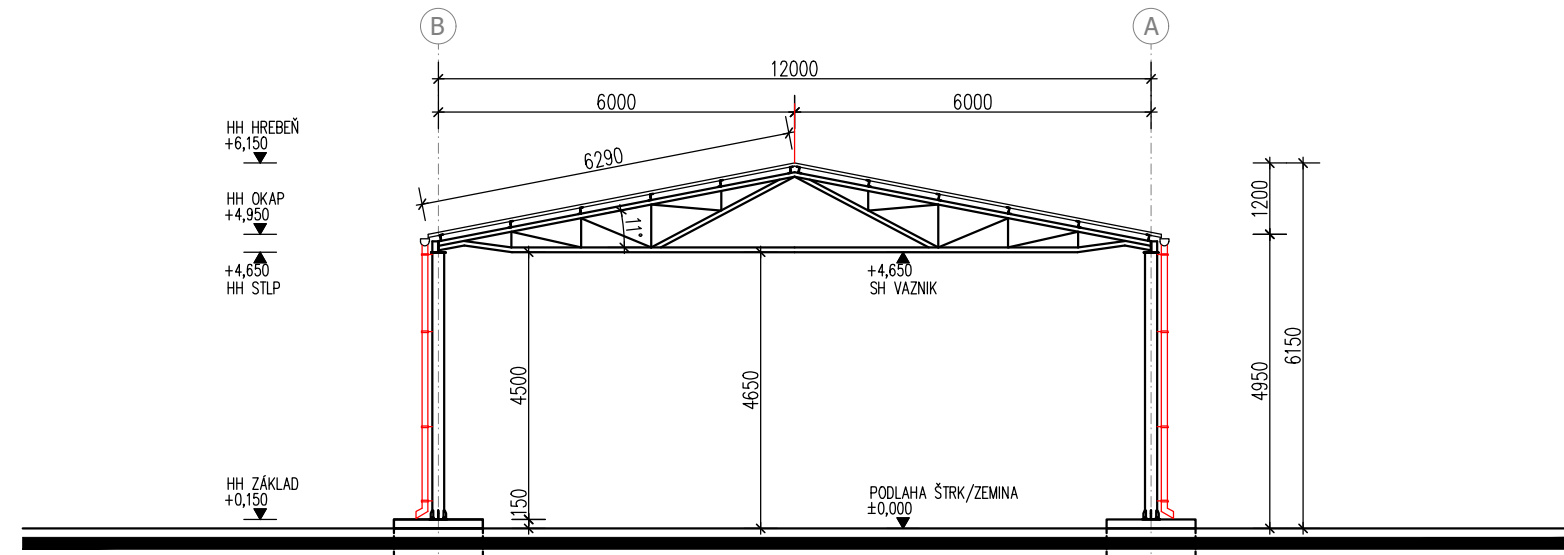

POHĽAD ČELNÝ



JUŽNÝ POHĽAD NA KÖLNŮ



ČELNÝ JUHOVÝCHODNÝ POHĽAD NA KÖLNŮ



VÝCHODNÝ POHĽAD NA KÖLNŮ

NAVRHOVANÉ REKONŠTRUKČNÉ PRÁCE:

1. BETONÁŽ POOLAHY – VÝKOP EXISTUJÚCEJ ŠTRUKOVÉJ ZEMINY DO -0,450m, NOVÝ ŠTRUKOVÝ ZHUTENÝ PODSYP A NOVÁ BETONOVÁ POOLAH HR 200mm S O SĚTOVNOU 48 OKA 150/150, ŠIROKOU HLADENÝ, 87m²
2. OPRAVA OCELOVÉJ KONSTRUKCIE – DOPĽNENIE CHYBÁJÚCH A POŠKODENÝCH PRVKOV KONSTRUKCIE, DOPĽNENIE KOTVENIA STUPOV, DOPĽNENIE ZAVETROVANIA, ODSTRÁNENIE HRDZE A NOVÝ NÁTER OCELOVÝCH KONSTRUKCÍ
3. OPRAVA PLECHOVÉJ KRYTINY
4. NOVÉ OKAPOVÉ ŽLABY (celk.dĺžka: 2x 72,20= 144,40m) A DAŽOVIČE ŽVODY (celk.dĺžka: 4+4x5 x 5,00m = 40,0m)
5. NOVÝ HROMOZVOD

NOVÉ KONSTRUKCIE, REKONŠTRUKČNÉ PRÁCE

AUTOR: Ing. Almbro Ledebey		KLIENT: Mesto - MHDVŤA DOLNÁ - PRÍLOHA 1 VÝKRESU	gdu
HEP: Ing. Almbro Ledebey		KONSTRUKTOR: Ing. JUDITA DOLNÁ - PRÍLOHA 1 VÝKRESU	
ZPÚ: Ing. Almbro Ledebey		VÝPRAVCOVAL: Ing. Almbro Ledebey	
	NAZOV A MESTO STAVBY:		STUPEN:
	REKONŠTRUKCIA POĽNOHOSPODÁRSKÝCH OBJEKTŮV		MÄRŠK:
	MESTO STAVBY: VEĽKÉ DVORČANY - BODLAK, NÁJAZ. VEĽKÉ DVORČANY, Č.p. 232/23, 232/23		1:100
	INVESTOR: DOĽNÉ DVORČANY - BODLAK, spol. s r.o. IČO: 31 094 511, DI: DI 00000000		DÁTUM:
	SEVERNÁ ORIENTÁCIA		13.02.2023
SVETLA	ČIČKA ČASŤ:	POSŤAVY VÝKRESU:	CWENSKI
0,0000	PS-01 ARCHITEKTURA	SO-02 REKONŠT. KÖLNIE NA SENO	50-02/2
PEVNÝ B01	NAVRHOVANÝ STAV	PROJEKT NA OHLÁSENIE STAVOPRÁV	